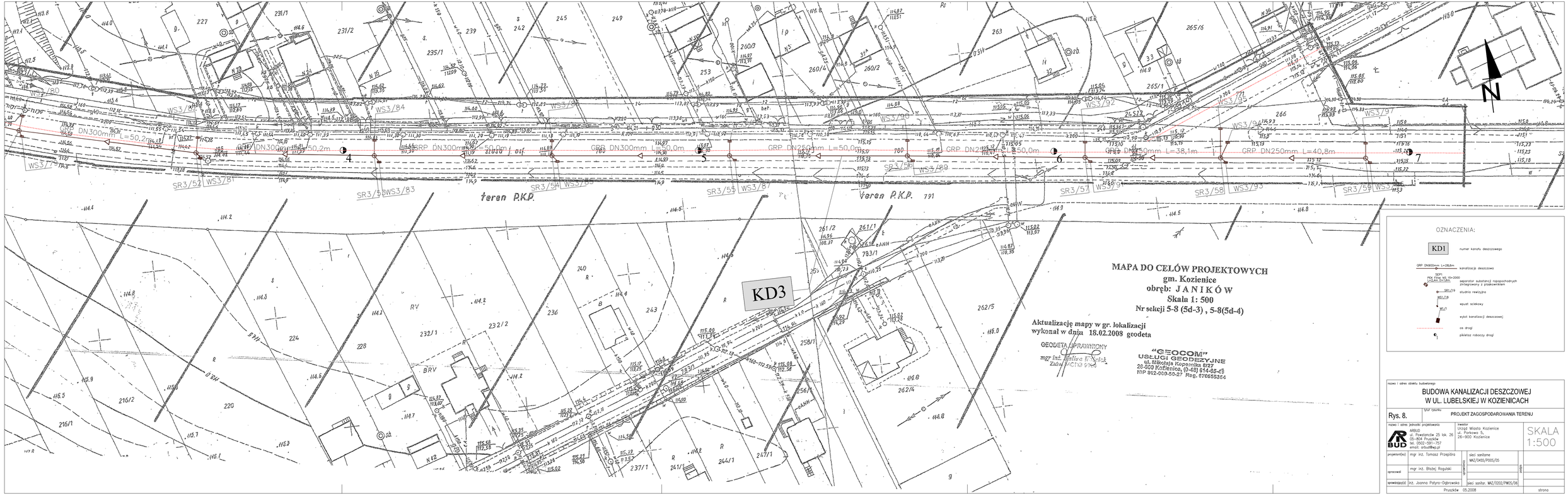

MAPA DO CELÓW PROJEKTOWYCH
gm. Kozienice
obręb: J A N I K Ó W
Skala 1: 500
Nr sekcji 5-8 (5d-3) , 5-8(5d-4)

Aktualizację mapy w gr. lokalizacji
wykonał w dniu 18.02.2008 geodeta

GEODETA UPRAWNIONY
mgr inż. Janusz Kowalczyk
Zezwolenie GC-I/3 9/94

"GEOCOM"
USŁUGI GEODEZYJNE
ul. Mikołaja Kopernika 8/27
26-900 Kozienice, (0-48) 614-05-45
NIP 912-000-50-27 Reg. 670556354

OZNACZENIA:

- KD1 — numer kanału deszczowego
- GRP DN600mm L=28,6m — kanalizacja deszczowa
- SEP1 PE6 Fitre NS 15+2000 Łączna Q=0,6l/s — separator substancji ropopochodnych połączony z piaskownikiem
- SR1/19 — studnia rewizyjna
- W21/19 — wpust uliczny
- W1/1 — wylot kanalizacji deszczowej
- oś drogi
- 1 — pikieta roboczy drogi

nazwa i adres obiektu budowlanego	BUDOWA KANALIZACJI DESZCZOWEJ W UL. LUBELSKIEJ W KOZIENICACH
Rys. 8.	tytuł rysunku: PROJEKT ZAGOSPODAROWANIA TERENU
nazwa i adres jednostki projektowania	ARBUD ul. Pawiańców 25 lok. 26 05-804 Pruszków tel. 0022-591-757 email: arbud@wp.pl
inwestor	Urząd Miasto Kozienice ul. Parkowa 5, 26-900 Kozienice
SKALA 1:500	
projektant(ci)	mgr inż. Tomasz Przepiórka — sieci sanitarne MAZ/0405/POOS/05
opracował	mgr inż. Błażej Rogulski
sprawdzający(ci)	inż. Joanna Patyra-Dąbrowska — sieci sanitar. MAZ/0202/PWOS/06
Pruszków 05.2008	strona