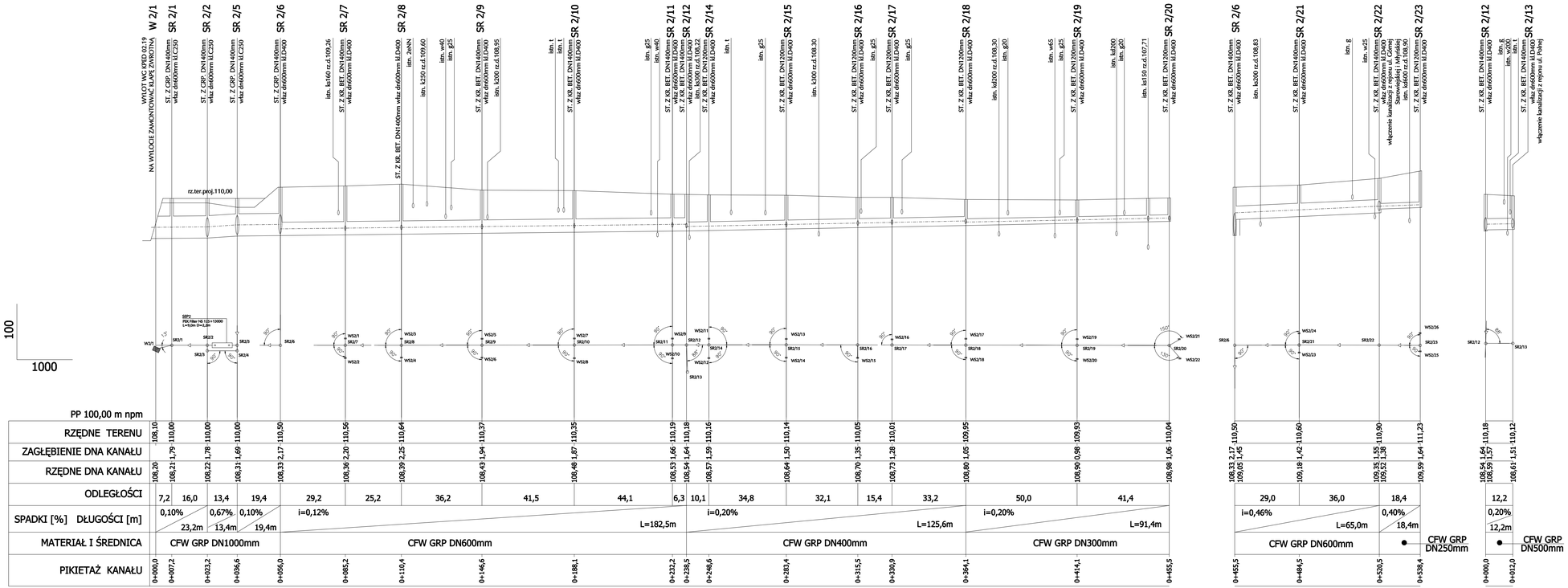

UWAGA:

- po odkopaniu istniejącego uzbrojenia i ustaleniu rzeczywistych rzędnych w razie potrzeby dokonać korekty niniejszego profilu podłużnego
- w trakcie wykonywania robót należy obowiązkowo sprawdzić zgodność podanych rzędnych włazów na studniach rewizyjnych z rzędnymi nawierzchni utwardzonych i w razie potrzeby dokonać niezbędnej korekty
- w nawierzchniach utwardzonych (drogi, place, parkingi) na studniach rewizyjnych kanalizacji deszczowej montować włazy klasy D400
- w terenach zielonych na studniach rewizyjnych kanalizacji deszczowej montować włazy klasy C250
- na kanałach o średnicy 1000mm montować studnie rewizyjne systemowe z GRP
- sposób odwodnienia wykopów dostosowany do panujących w czasie wykonywania robót warunków gruntowo-wodnych zaprojektowany zostanie przez Wykonawcę Robót

nazwa i adres obiektu budowlanego

BUDOWA KANALIZACJI DESZCZOWEJ W UL. LUBELSKIEJ W KOZIENICACH

Rys. 3.2.

tytuł rysunku: PROFIL PODŁUŻNY KANAŁU DESZCZOWEGO KD-2

nazwa i adres jednostki projektowania

ARBUD
ul. Powstańców 25 lok. 26
05-804 Pruszków
tel. 0502-591-757
email: arbud@wp.pl

inwestor
Urząd Miasta Kozienice
ul. Parkowa 5,
26-900 Kozienice

SKALA 1:100/1000

projektant	mgr inż. Tomasz Przepióra	uprawnienia	sieci sanitarne MAZ/0455/POOS/05	podpis
opracował	mgr inż. Błażej Rogulski			
sprawdzający(a)	inż. Joanna Patyra-Dąbrowska		sieci sanitarne MAZ/0202/PWOS/06	

Pruszków 05.2008

strona